AD SERIES

■左右勝手共通

※鍵の回転方向は、右勝手の場合を示す。

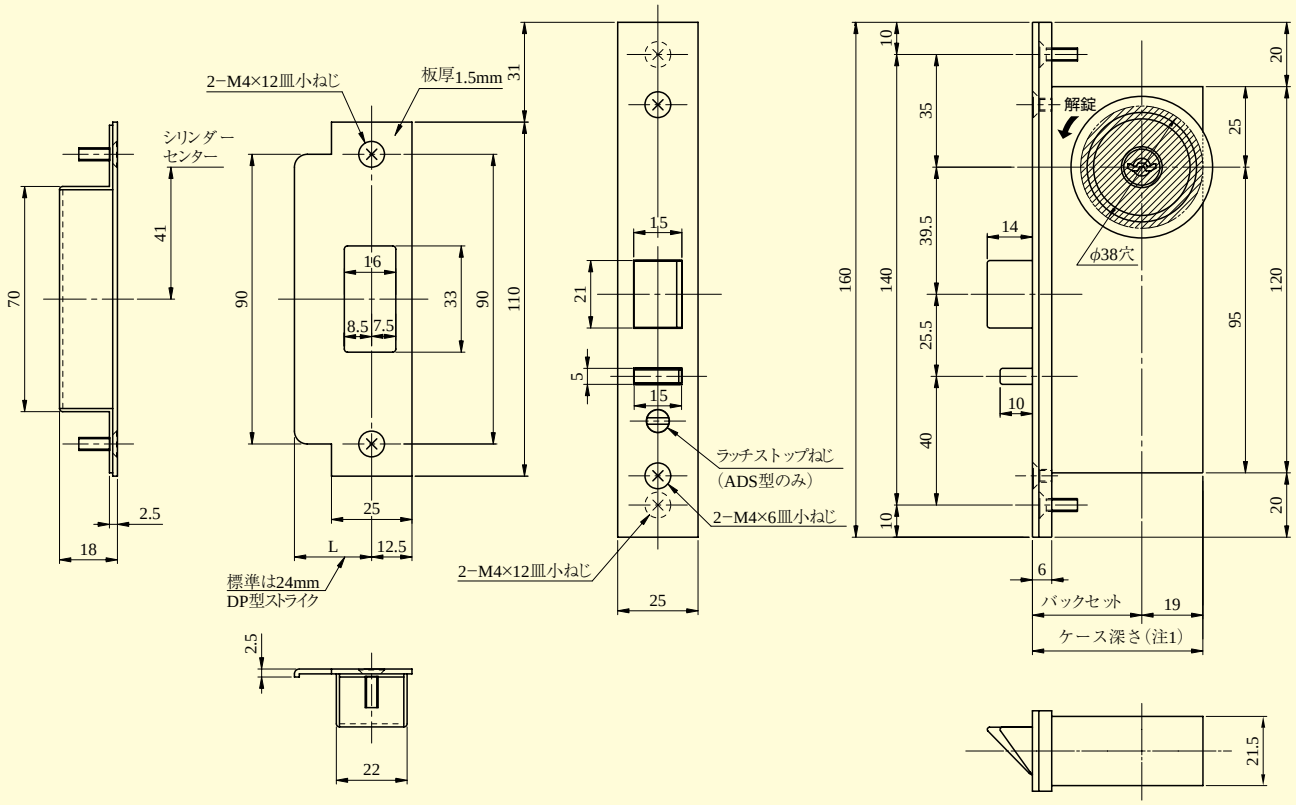

●扉厚によるストライクのL寸法（単位mm）

片開き扉用		
扉厚（以上～未満）	記号	L寸法
29～33	CM	20
33～42	DP	24
42～50	ER	28
50～58	FT	32
58～66	G	36

両開き扉用		
扉厚（以上～未満）	記号	L寸法
29～33	K	16
33～37	L	18
37～42	CM	20
42～46	N	22
46～50	DP	24
50～54	Q	26
54～58	ER	28
58～62	S	30
62～66	FT	32

（注1）AHシリーズ（2006年6月廃止品）とはケース深さが異なりますのでご注意ください。
（注2）本製品はケースの逆取り付けは不可です。

装着可能シリンダー	型　式	機　能	バックセット（mm）／ケース深さ（mm）	扉厚（mm以上～mm未満）
U9 PR（−J） LB（−J） JN	ADT ADS ADB	1 2 3 4 5	34／53 51／70 64／83	29～33 33～42 42～50 50～58 58～66